朝鮮日報
發行所 서울市太平路一街 朝鮮日報社

七十二案件討議
會期는三個月間
第四回UN總會遂開幕

副議長七名
各補長도選任

戰爭危險緩和코
世界平和에寄與

新就任의 로 UP

辭任長

極東問題討議에
새로운暴風豫想

UN總會評 英紙의

開會直前의 三外相
美英外相과 蘇外相握手

遊興飲食稅法討議
國慶日問題에長討論

國會

社說
聯總會에 要望

韓國問題重大視
美紙UN總會展望

UN總會에 國民會談話

마-샬案國家의恐慌促進

國境서共產主義阻止
民主諸國家支援
美新極東政策의動向

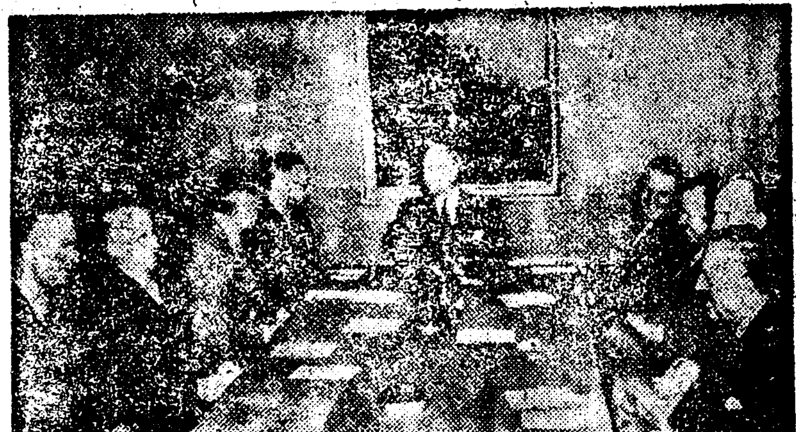

◇美英加財政會談

極東防衛는緊急
美上院外委長 蘇聯行動痛擊

輸出品保護奬勵
尹商工長官會見談

韓國의FAO加入 申請承認有望說

九月廿日南 韓은平穩 外紙報道

一磅에千八圓
日도磅價切下

「흘」·「인」遂合意
인首相 文起草發表

一部統一亦難
金博士의民議委에言及

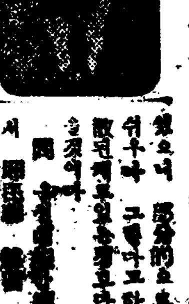

民議分科委會開催
趙氏辭表不受理

八面 ※

政治學界의世界的權威!
라스키一著
法大敎授 張錫萬譯
政治學原論
再版今日出來!
四六豪華版◎값400원
「나는 斷然코 이冊을 推薦한다!」
法大敎授 朴鍾洪先生◆法大敎授 田學淵先生
弘大敎授 金漢基先生◆中大敎授 姜尙雲先生
國會出版 宣文社發行

東寶바니싱크림
明朗 보면 볼수록

標準中學·高等·初等
작물동론 白大鉉著
獨逸傑作集 獨文學會編
英韓辭典 林學洙著
식물이름찾기 崔基哲著
생물새술어집 文敎部編
★中等漢文敎科書 一 ~ 六 趙楨著
★一般敎材
일반과학
식물계 李永魯著
동물계 崔基哲·洪元植著
인류 朴萬奎·韓得薰著
營業上連絡에便宜를圖謀하기爲하야 同心社營業所를開設함
서울鍾路區乙支路入口 建國社
電話(2)三六六〇·一八三三

검定畢(發賣) 中等敎科書敎材
重版出來·在庫豊富
서울大學校 敎育學部 敎授 沈亨錫先生著
중등 새수학
第1學年用 第2學年用 第3學年用
※高級數學
※敎師用參考書

內服用高單位VB劑
強力메타보린錠

Metabol
V.B1
製造元 ○○藥品工業株式會社

法官의優待方針決定
拷問은容認못할行爲
權法務長官記者會見談

二十一일 권법무부장관은 기자단과 회견하고 다음과같은 문답을 하였다 (사진은 권장관)

問 목포(木浦)형무소 파옥사건진상은 어떠한것인가?

答 十九일까지의 보고에의하면 형무소밖으로도망간죄수는 三백五十三명 그중八十三명이 사살되고 十九일오전九시 현재로 二백二十五명이 체포되었으며 형무소내에서죽은 죄수도 五十八명이있다 미체포는 三十七명이고 자수한여자가 三명이있었다 형무관은 六명이죽고 五명중상 八명경상이며 국군경에는 피해가없었는데 원인을 알어보면 다음과같다 지난十四일오후 항구소방에있는 농장에서 노동하던 二백二十二명을 감방으로 드려보내려할지음 별안간 그들은 경호관들을 제압하여 간수세명을 구타한결과 二명은 기절을하고 一명은 총을 뺏기고 그후에 죽었다 그러자 재표자 六공작과 미결감에서도 폭동이일어나서 약七백명이 [illegible] 형무관들은 [illegible]

問 이번사건에 대하여 형무관이 책임을 져야하지않는가?

答 이번사건은 그 원인이 [illegible]

問 지금조사중인데 아직까지 의무와의 연락관계는 [illegible]

問 이번사건을 계기로 [illegible] 장비의보충 혹은죄수에대한대우개선등의 복안은 없는가?

答 증가에는 [illegible]

問 법관의 처우에 대하여 [illegible]

答 [illegible]

小作爭議의訴請
앞으로는接受않는다
大法官會議에서決定

에 대하여 정부는 지난四월二十七일국회를 통과하여 六월二十一일 공포된 농지개혁법(農地改革法)에 의하여 [illegible] 소작쟁의에 대한 구체적 [illegible] 六월二十一일이후의 소작권 [illegible] 쟁의(爭議) 등의 일반 원칙 [illegible]

明年부터 積極推進
移民問題에崔次官

그동안 한동안에는 누차 [illegible] 문제가 논의되고 있는데 최창순(崔昌順)사회부차관의 말에의하면 아직 정부로서는 [illegible]

職制一部變更
李社會部長官記者會見談

二十一일 이윤영(李允榮)사회부장관은 기자단과 회견하고 [illegible]

氣象展覽會
月末까지延期

死亡千五百餘
21日發表의腦炎動態

二十一일 보건부 발표에의하면 그동안 환자는 四천二百二十七명 [illegible] 사망자는 一천五백三十五명 [illegible]

江原道에猖獗

도방역본부에 들어온보고에의하면 지난十六일까지의 각군별 환자수와 사망자수는 다음과같다

横城一八 死亡者四 平昌 [illegible] 死亡者一 原州一二三 死亡 [illegible] 春川一二三 死亡者四 洪川一三 死亡者二 江陵一三 死亡 [illegible]

慶北各地의 徒黨掃蕩

二十一일 경북경찰국발표 [illegible]

吉仁淮(成大)君連覇
學生硬式庭球大會終幕

지난十四日부터開催된 大韓테니스協會主催인 第二回全國男子中等及大學庭球選手權大會는 지난二十日運動場코트에서 決勝戰을展開하여 大學單式庭球式에는 吉仁淮(成大)君이 二年連覇하였고 中學單式에는 李相徹(大邱商)君이優勝하고 閉會하였는데 그成績은 다음과같다

▲大學單式

吉仁淮(成大) 2 (6-0, 6-0) 0 [illegible]

▲大學複式

吉仁淮·李相徹(成大) 2 (6-4, 6-3) 0 [illegible]

▲中學單式

李相徹(大邱商) 2 (12-10, 6-0) 0 千仲植(京商)

▲中學複式

千仲植·金大植(京商) 2 (6-2, 8-6) 0 [illegible]

實業野球리一그戰
1日交通·金聯得勝

殖銀	001010100
交通	10000200 1 A
金聯	000000004
朝電	000000000

第四回硬式庭球選手權大會

大韓테니스協會에서는 오는十月一日부터四日까지 서울運動場코트에서 第四回全國男子硬式庭球選手權大會를開催하게되었다는바 參加申込은 二十八日까지 [illegible]

眼鏡界의權威 愛眼堂 서울鍾路二街

國軍溫情에感激
越南歸順한以北兵들의所感

金錫均大尉談

[illegible] 三八선 [illegible] 월남하여온 국군 [illegible] 이십一일오전 육군보도과에서 기자단과회견하고 월남동기와 소감을 [illegible]

鄭炳輝上等兵談

지난번 이경선(李慶善)귀순병의 방송을 듣고 월남을 기도중 [illegible] 월남해온것이다

國慶日決定

二十一일의 국회 제三차회의에서는 국경일(國慶日)에관한법률안이 통과되었는데 내용은 다음과같다

第一條 國家의慶事로운날을 記念하기爲하여 國慶日을 定한다

第二條 國慶日은 左와같다

三一節 三月一日
制憲節 七月十七日
光復節 八月十五日
開天節 十月三日

第三條 本法施行에 關한 事項은 大統領令으로 定한다

附則 本法은 公布한날로부터 施行한다

마一셜氏永訣式
昨二十一日嚴修

汝矣島交通事故 死亡者都合11名

投降하면包攝
六十老人도 作檢佐 [illegible]

兪鎭午 [illegible] 談

丁一權 [illegible] 三南 [illegible]

生産面에重點두고
消費面을積極抑壓
揮發油消費規定等에李市長談

化學施設을補修
政府에서五億圓豫算計上

靑坡洞에大火

二十一일새벽三시三분 시내청파동(靑坡洞)三가五三번지 동양계기(東洋計器=代表 [illegible])에 [illegible] 손해는 [illegible]

關係機關復舊狀況

各敎育機關의市內各學校에消毒藥配付

烈士遺族들의 [illegible] 學費免除承認

文化 秋風感舊記 (下) 金光洲

第七回商業美術포스타一展覽會

落下傘降下演習

道路修理에 韓靑員垂範

婦女子의 [illegible] 侵入犯徒黨檢擧

全國鬪牛大會準備

大運協에서 座談會를開催

理事長 吳民談

靑年團 [illegible] 一行

連載小說 (90) 金來成 作

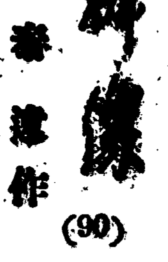

第五章 (二)

民任建業總務課
南大門南側

經理社員採用

一、資格 商科出身으로 [illegible]
一、年齡 [illegible]
一、提出書類 [illegible]
一、마감日字 九月二十五日 [illegible]
一、發表日字 九月三十日 [illegible]
右希望하시는분은 本人直接午前中來社要望함

學生帽子製造販賣中

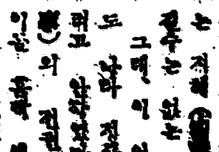

京城製帽店
서울市中區南大門路四街 [illegible]
電本(2) 二六二一·一八三

文敎部正式認可 一學年
표준말본
1…2학년용 240원
3학년용 240원
中賣發齊一
★敎師用完成
發行及總販賣 종로서관
電話光化門(3)1026番

謝罪書

脫退聲明書
檀紀四二八二年九月 安 [illegible]

映畵 최초로登場한 피립빈映畵

흘러간옛노래
마디아 푸라딕金 作品
제랄드 파비온博士 監督
마나마 A·S·A 映畵社 製作
場內消毒完了
絶讚繼續上映
18日부터 서울劇場

新然!性能保證★★農學士李泰秀先生指導
東新種麴公司製品
東新
種麴
元賣所
株式會社 明信百貨店 種麴部
電本(2) 4303, 4304